Bedankt voor het kiezen voor Bouke Bouwt! Samen maken wij behandelingen voor kinderen van 7 tot 10 met een TOS nog leuker en effectiever!

Jij hebt gekozen voor een **ONBEPERKT abonnement.**

Met een onbeperkt abonnement krijg je:

- onbeperkt aantal spelers
- alle modules
- alle praatplaten
- 20% korting op materiaal
- deel en krijg SAMEN + €20 korting op materiaal
- welkomstcadeau
- prio service

Zo begin je:

1. Ga naar **speel.boukebouwt.nl**.
2. Meld je aan met de inloggegevens die je hebt aangemaakt tijdens de betaling. Wachtwoord vergeten? Vraag een **nieuw wachtwoord** aan.
3. Maak een spelersaccount aan en pas de instellingen naar wens aan. (Dit kan je eventueel al voor de behandeling doen. Het kind kan zijn naam en superheld later nog aanpassen.)
4. Zodra het kind zijn superheld aanklikt, begint het spel!

Kom je er niet uit of heb je een andere vraag? Je kunt ons mailen op **hallo@boukebouwt.nl**.

BEHANDELMATERIAAL

Maak jouw behandelingen nog leuker en effectiever met het Bouke Bouwt behandelmateriaal.

In onze **webshop** kan je extra behandelmateriaal, zoals magneetsets, praatplaten en stickers, aanschaffen.

Met jouw abonnement krijg je **20% korting** op behandelmateriaal. Deze korting wordt **automatisch** verrekend als je bent ingelogd op onze webshop.

Ook zijn we bezig met het ontwikkelen van werkbladen. Je kan alvast een voorproefje vinden in het welkomstpakket. Hou **boukebouwt.nl** in gaten voor meer werkbladen, kleurplaten en andere leuke puzzels.

WELKOMSTPAKKET

Strip • Werkblad • Spiekbrief

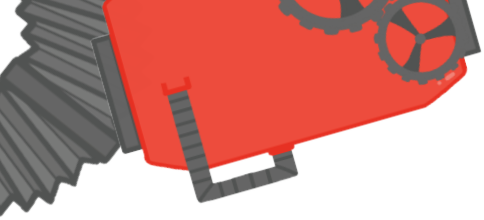

Hallo superheldentrainer.

Wat leuk dat jij samen met je superheld(en) de uitdaging bent aangegaan om de waanzinnige wereld van Bouke te ontdekken!

Bouke is namelijk een superheld in taal. Bouke helpt graag kinderen met het oefenen van zinnen. Maar doordat de aarde heel erg vies is geworden, heeft Bouke helemaal geen tijd meer om kinderen te helpen. Dan verschijnen opeens de Poetsies! De Poetsies hebben speciale schoonmaakufo's. Maar om die te laten werken hebben ze zinmachines nodig. Dus zoekt superheld Bouke andere superhelden, die kunnen helpen met het bouwen van zinmachines. Want alleen door het maken van zinnen, wordt de aarde weer helemaal schoon!

Stripbijlage

Tijdens het spelen krijgt de superheld soms de melding dat het een pagina ontgrendeld heeft. Op deze pagina staat een kort verhaaltje over Bouke of de Poetsies. De pagina's zijn genummerd en moeten op volgorde gelezen worden. Wij raden aan om deel 1 voor de eerste sessie te lezen. Heb jij al getest? Laat de superheld dan in ieder geval de eerste drie pagina's lezen. In het overzicht hieronder zie je wanneer de andere pagina's het beste gelezen kunnen worden.

Deel 1: voor eerste sessie
Deel 2: tijdens / na eerste sessie
Deel 3: na het voltooien van de tutorial
Deel 4: na het ontvangen van de groene ufo
Deel 5: na het ontvangen van de blauwe ufo
Deel 6: na het ontvangen van de rode ufo
Deel 7: na het vrijspelen van het vulkaaneiland
Deel 8: na het uitbarsten van de vulkaan
Deel 9: na het schoonmaken van de vulkaan
Deel 10: als de behandeling is afgelopen
(Let op: hier moet nog een naam worden ingevuld.)

Deel 01
Introductie

• strip

DIT IS BOUKE

Bouke is een superheld met taal.
Vroeger vond Bouke taal heel moeilijk.
Dat maakte Bouke soms verdrietig.
Andere kinderen begrepen Bouke soms niet.

Maar nu begrijpen ze Bouke wel.
Want Bouke oefent vaak.
Bouke praat, leest en schrijft elke dag.
En nu heeft Bouke taal als superkracht.
Bouke helpt graag andere kinderen met taal. Maar er is een probleem!

De aarde is heel erg vies geworden!
Bouke is de hele dag bezig met opruimen. En heeft geen tijd om anderen te helpen. "Ik wou dat iemand mij kon helpen!" zegt Bouke.

Bouke ziet iets in de lucht!
Is hulp onderweg?

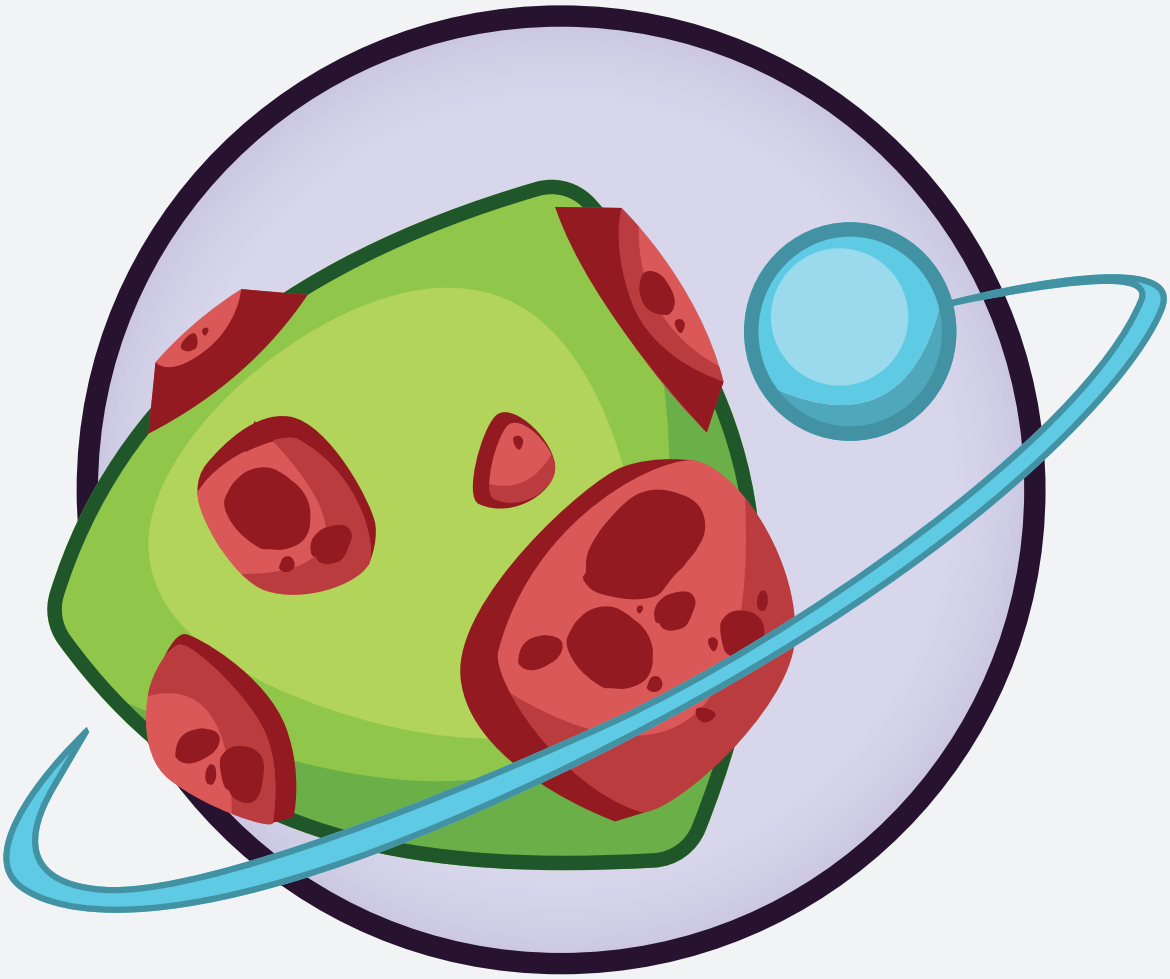

Deel 02
Schoonia

• strip

DIT ZIJN DE POETSIES

Poetsies komen van de planeet Schoonia. Ze komen op aarde om Bouke te helpen. Schoonia was ook heel vies. Overal lag afval en rommel. De Poetsies wisten niet waar ze moesten beginnen. Het opruimen was zoveel werk! Toen zeiden ze: "We ruimen elke dag één ding op." Elke dag werd de afvalberg kleiner.

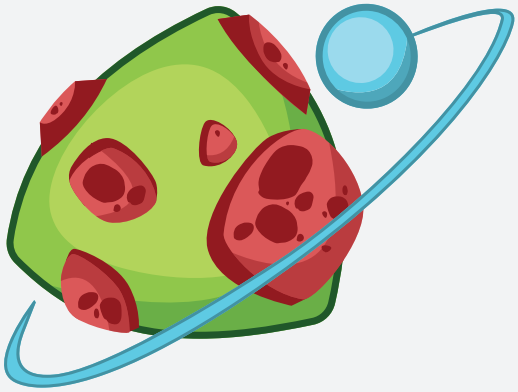

Onder de afval vonden ze ufo's. Die waren al lang kwijt. De Poetsies maakten de ufo's. Zo kunnen de ufo's helpen met opruimen. Schoonia was weer helemaal schoon!

De Poetsies willen graag helpen. Ze zoeken andere planeten om schoon te maken. Toen vonden ze de aarde. Maar de ufo's werken niet zonder zinenergie.

Bouke helpt. Help jij ook?

Deel 03
De Superufo Ontploft

• strip

De Poetsies hebben een hele grote ufo.
Ze noemen het de superufo.
De superufo kan alles schoonmaken.

De Poetsies gaan achter het stuur zitten.
Ze vliegen met de superufo naar het afval
Ze drukken op de knop en...

Er is teveel afval.
En te weinig zinenergie.
De superufo ontploft!

De Poetsies pakken hun parachute.
En springen uit de ufo.

In de lucht zien ze de superufo ontploffen.
Op de grond vallen kristallen neer.

Gelukkig is er hoop!
Met de kristallen kunnen de Poetsies nieuwe ufo´s maken.
En de aarde toch nog redden!

04

De Bos-ufo

• strip

OH NEEE!

De bossen op aarde zijn gekapt, maar de Bospoetsies komen helpen! Met de groene kristallen kunnen zij bos-ufo´s maken.

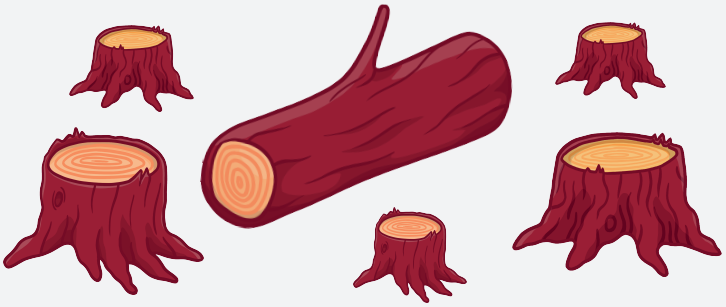

Op Schoonia waren ook bossen. In de bossen woonden Bospoetsies, maar het bos werd gekapt door andere Poetsies.

Ze maakten daar spulletjes van, maar soms gingen die stuk. Dan gooiden ze de kapotte spullen op de afvalberg. En dan kapten ze weer nieuwe bomen.

Op een dag waren er geen bomen meer. Er was alleen maar afval. En de Bospoetsies hadden geen huis meer.

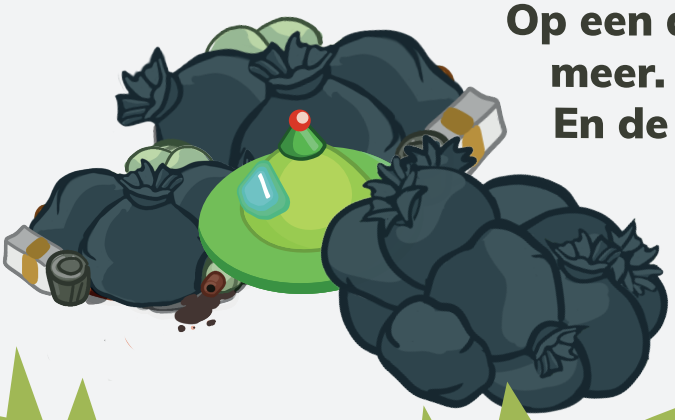

Ze vonden een oude ufo. Ze kwamen erachter dat de ufo bomen kon planten. Ze repareerden de ufo. En er groeiden nieuwe bomen.

Het bos was weer terug! En de Bospoetsies hadden weer een huis. Nu gaan ze aarde helpen.

Deel 05
De Zee-ufo

• strip

Op aarde is de zee vervuild met plastic, maar de Zee-poetsies komen helpen! Met de blauwe kristallen kunnen de Poetsies zee-ufo's maken.

Op Schoonia lag de zee ook vol met rommel.
Dit was erg lastig voor de Zee-poetsies.
Zwemmen kon niet meer.
Ze zagen geen hand voor ogen.
Overal dreef plastic.
Dus vroegen de Zee-poetsies om hulp.

De Zee-poetsies gingen aan land.
En vroegen andere Poetsies om hulp.
Samen maakten ze een plan.

De andere Poetsies zochten een oude ufo.
De Zee-poetsies maakten er een zee-ufo van.
De zee-ufo kon alle plastic uit de zee halen.

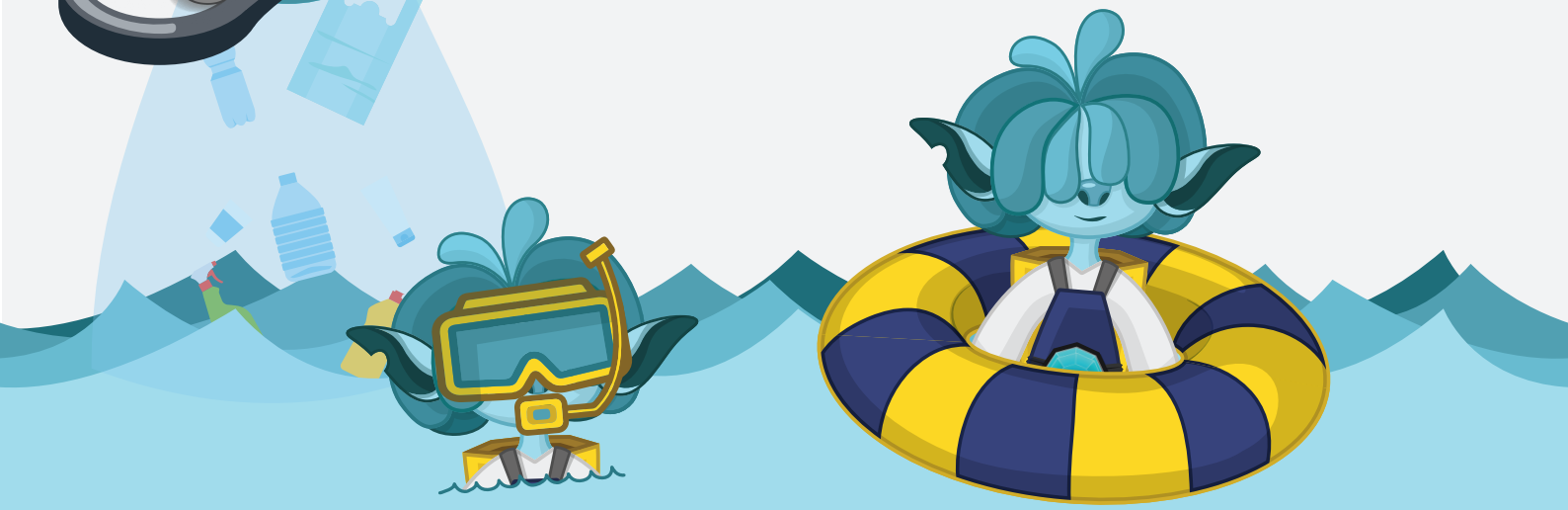

Op Schoonia was de zee weer helemaal schoon. En konden de Zee-poetsies weer zwemmen. En nu gaan de Poetsies de zeeën op aarde schoonmaken.

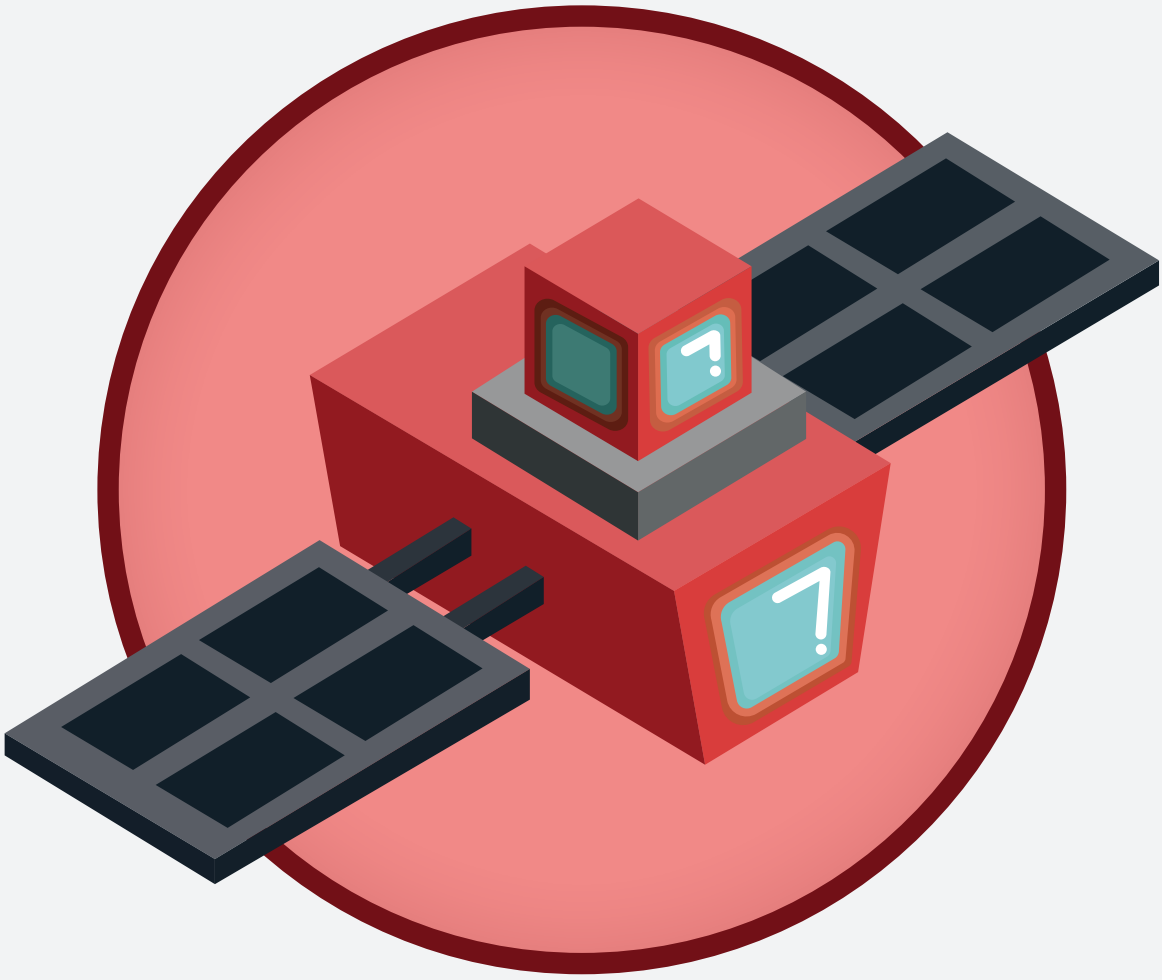

Deel 06
De Stad-ufo

• strip

WAAAAT!

Ook de steden op aarde zijn vies.
Er ligt afval op straat.
De muren en ramen zijn vies.
Planten krijgen geen zon en zijn dor.

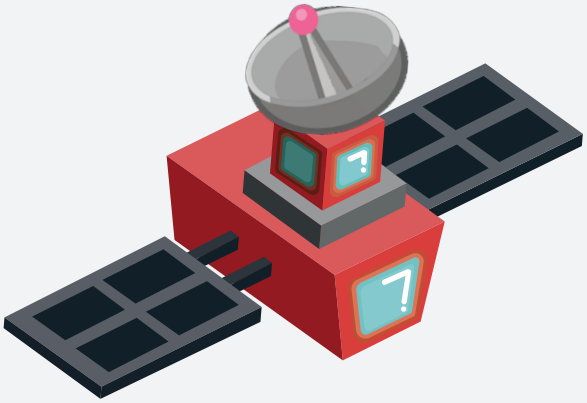

De Stadpoetsies helpen!
Zij hebben een speciale stad-ufo.
De ufo is gemaakt op Schoonia.
Maar dat ging niet in één keer goed.

De eerste versie maakte de ramen kapot. De tweede versie gooide het afval in het rond. De derde versie verfde alle muren blauw.

Maar de vierde versie was perfect!
De stadufo's maakten alle ramen en muren schoon. En ruimen alle afval op.

Nu kan de zon weer schijnen in de stad.
En kunnen de plantjes groeien!
Nu de steden op aarde nog!

Deel 07
De Vulkaan

• strip

Heb jij de vulkaan al gezien?

Bouke gebruikt deze vulkaan om op te ruimen. De superhelden rapen zakken met afval op. En vliegen naar de vulkaan. Alle vieze dingen nemen ze mee.

De rommel uit de bossen. Al het plastic uit de zee. Het afval op de straten in de stad. De kapotte windmolens.

Die gaan allemaal de vulkaan in.

Opgeruimd staat netjes! Of..... toch niet?

Deel 08
De Vulkaan Barst Uit

• strip

De vulkaan staat op uitbarsten. De superhelden hebben te veel afval gebracht. En in de vulkaan gegooid.

Nu gaat de vulkaan ontploffen. En komen stinkwolken uit de vulkaan. Wat nu?

We hebben de superufo nodig!

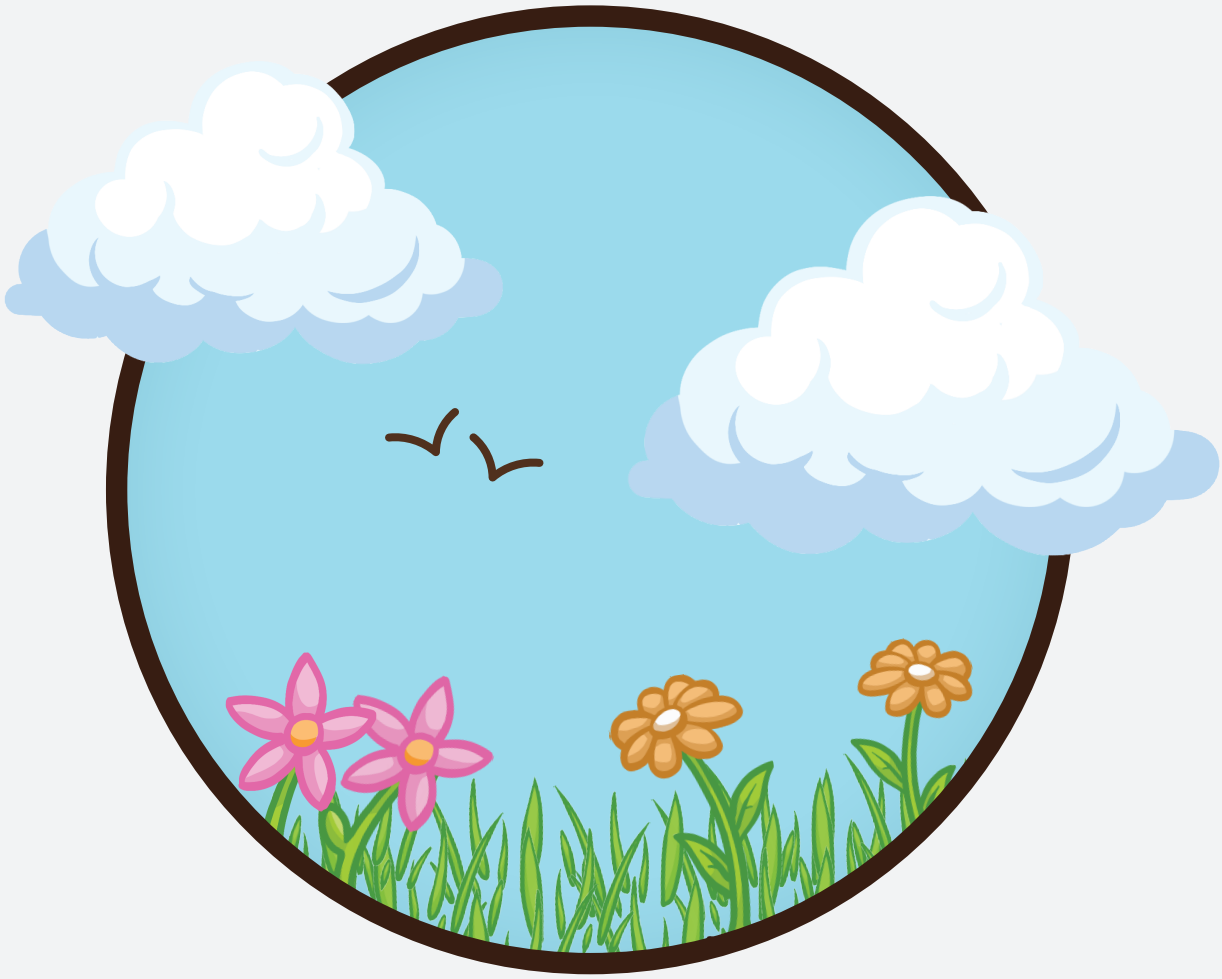

Deel 09
De Superufo Maakt Alles Schoon!

• strip

Alle regenboogkristallen zijn verzameld
en de superufo is weer gemaakt!

De Poetsies lopen de superufo in. En ze kijken hun ogen uit! De superufo is mooier dan ooit. De vloeren van de ufo glimmen en de muren zien er prachtig uit.

En dat niet alleen.
De superufo is veel sterker geworden.
De zinmachine heeft extra schoonmaakkracht.

Die MOET krachtig genoeg zijn om de hele vulkaan schoon te maken!

De Poetsies staan te springen, terwijl de superufo al het afval uit de vulkaan opslurpt. Nog even en de vulkaan is helemaal schoon. En zijn de stinkwolken verdwenen. En dan is de aarde gered!

Deel 10
Bedankt, superheld!

• strip

Beste

[.....]

Goed werk superheld!

Het is gelukt!

**Zonder jou was de aarde nog vies,
maar door jouw zinnen is de aarde weer
opgeruimd.**

**En hebben de bossen weer bomen..
De zee is weer schoon.
De windmolens zijn gemaakt.
De steden zijn weer netjes.
En zit er weer lava in de vulkaan.**

**Jij hebt de wereld gered!
Heel erg bedankt!**

**Ook namens de Poetsies.
Zij gaan nu op zoek naar de andere planeten
om te helpen met hun nieuwe superufo.**

**En ik?
Ik ga weer verder met het helpen van kinderen
met taal. Help jij mee? Want jij bent nu ook
een echte superheld met taal!**

Groetjes,

Bouke

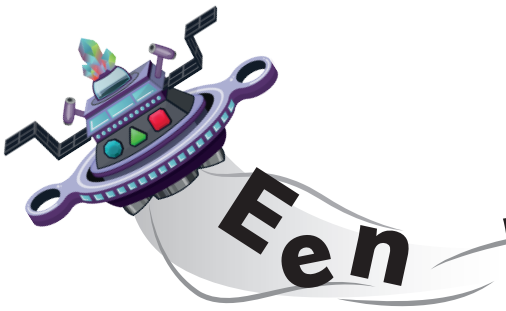

Een nieuwe planeet!

De poetsies landen op een nieuwe planeet. Deze planeet is heel erg _____. Op deze planeet leven hele _____ wezens.

Ze eten heel veel _____ , waardoor het snel een rommeltje kan worden. Ze wonen in een (PLEK) _____. Dit maakt het moeilijk om het afval makkelijk weg te gooien. Om dit probleem op te lossen hebben ze (WEZENS) _____ getraind. Deze (DEZELFDE) _____ kunnen (NUMMER) _____ stukken afval per dag schoonmaken. Ze pakken al het afval op met een _____. Dan gooien ze het afval in een (PLEK) _____.

De poetsies vonden tussen het afval spullen als: _____ , _____ , _____ , en 1 _____. Dit was maar een klein deel van het afval. De afvalberg is wel (NUMMER) _____ meter hoog en is bijna net zo hoog als _____ _____.

De poetsies gingen heel erg _____ aan de slag met gebruik van de superufo! Zo was de planeet weer schoon en konden de wezens verder met _____!

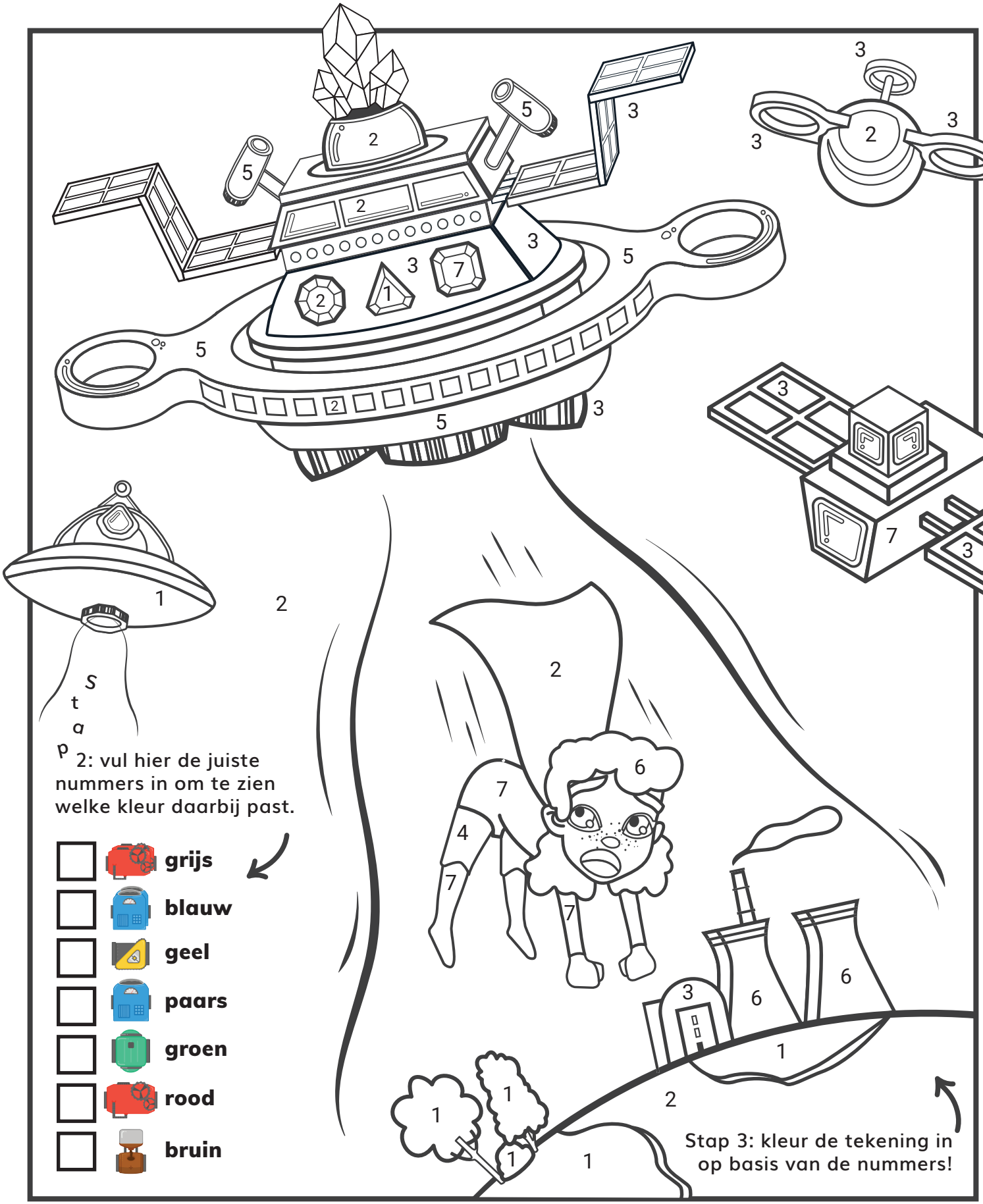

Stap 1: zet de juiste bouwblokken onder de zin. Ontdek welk bouwblok bij welk nummer hoort.

De zee-poetsies zuigen met de superufo de verwarde Bouke op.

1	2	3	4	5	6	7

Basis machines

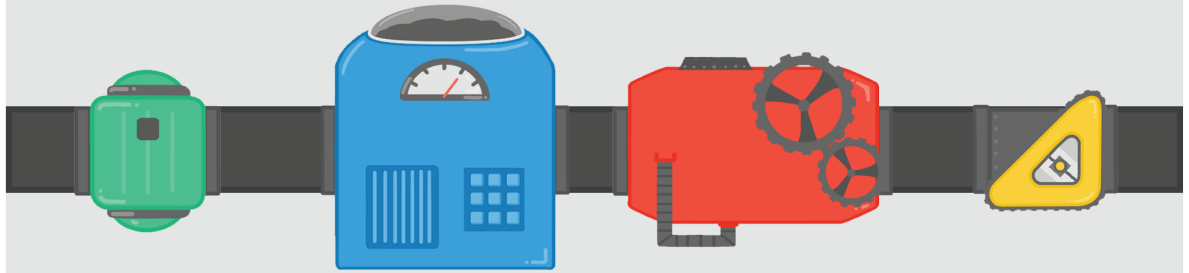

Bepaler
lidwoord, bepaald en onbepaald telwoord, rangtelwoord, bezittelijk voornaamwoord

de, tweede, mijn, veel, enkele

Naamwoord
naamwoord en persoonlijke voornaamwoord

jongen, kat, Bouke

Werkwoord
dans, kookt, lees

Voorzetsel
op, voor, in, van

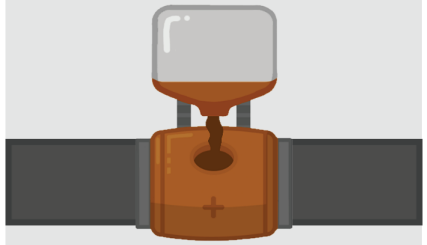

Bijvoeglijk naamwoord
gele, ronde, blije

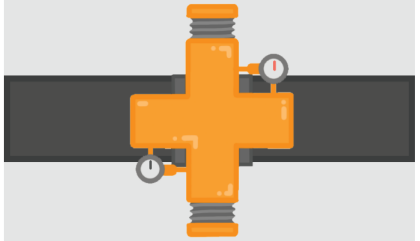

Bijwoord
daar, ergens, hier, zeer

Meervoud machines

Bij meervoud van het naamwoord en werkwoord plaats je twee machines op elkaar.

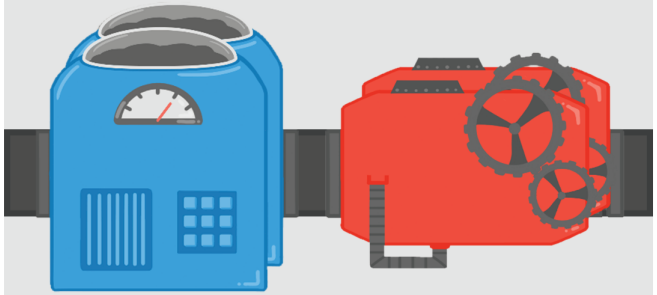

Meervoud naamwoord
meervoud naamwoord en meervoud persoonlijke voornaamwoord

honden, wegen, wij

Meervoud werkwoord
bouwen, betalen, lezen

Uitbreiding werkwoord

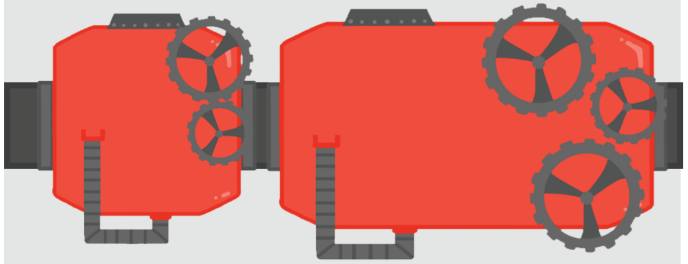

Hulpje
hulpwerkwoord

hebben gesport
gaat bakken

Voltooid deelwoord /infinitef
gesport, gebleven

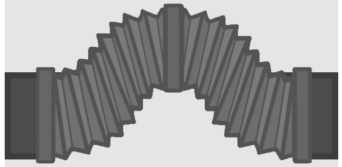

Nevenschikking
nevenschikkend voegwoord

en, maar, want

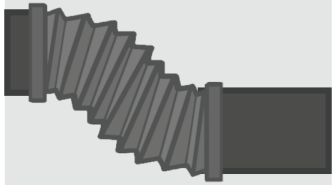

Onderschikking
onderschikkend voegwoord

als, omdat, of, dat, waar

• spiekbrief